

Jean-Sébastien Bach

Suites pour violoncelle

BWV 1007-1012

© Éditions oclaribou 2014-2025 frederic@oclaribou.fr
<https://www.oclaribou.fr/MusicBJS/BJSCelloSuites>

<http://creativecommons.org/licenses/by-sa/4.0/>

Jean-Sébastien Bach

Suites pour violoncelle

BWV 1007-1012

Partitions établies d'après les documents suivants :

IMSLP 512542 manuscrit attribué à Anna Magdalena Bach ;

IMSLP 12165 édité par Alfred Dörffel, publié par Breitkopf & Härtel en 1879 ;

IMSLP 325883 manuscrit attribué à Johann Peter Kellner.

disponibles sur la « Petrucci Music Library » IMSLP (<https://imslp.org/>)
sous les références indiquées.

Deux des trois partitions utilisées comme référence pour la suite n°V sont écrites pour un violoncelle accordé ainsi :

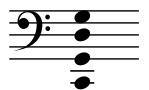

La corde de La est donc descendue au Sol, et les notes jouées sur cette corde sont écrites un ton au-dessus du son réel. On remarquera par exemple à la mesure 12 de la courante une double note Sol-Sol. Dans les partitions de références, on a à cet endroit un Sol et un La, le premier joué sur le corde de Ré, le second avec la corde de La à vide (qui est accordée sur un Sol).

Mon objectif étant de transposer cette suite pour clarinette basse, cette partition comporte les notes qui doivent être jouées, et non celles qui correspondent à une position des doigts sur la touche.

Table des matières

• Suite n°I BWV 1007 en Sol majeur 9

1. Prélude	 11
2. Allemande	 12
3. Courante	 13
4. Sarabande	 14
5. Menuets	<div>Menuet I</div>  <div>Menuet II</div>  14
6. Gigue	 15

• Suite n°II BWV 1008 en Ré mineur 17

1. Prélude	 18
2. Allemande	 20
3. Courante	 21
4. Sarabande	 22
5. Menuets	<div>Menuet I</div>  <div>Menuet II</div>  22
6. Gigue	 23

• Suite n°III BWV 1009 en Ut majeur 25

1. Prélude	 26
2. Allemande	 28
3. Courante	 29
4. Sarabande	 30
5. Bourrées	  31
6. Gigue	 32

• Suite n°IV BWV 1010 en Mi b majeur 33

1. Prélude	 34
2. Allemande	 36
3. Courante	 37
4. Sarabande	 38
5. Bourrées	  38
6. Gigue	 40

• Suite n°V BWV 1011 en Ut mineur 41

1. Prélude  43
2. Allemande  46
3. Courante  47
4. Sarabande  47
5. Gavottes  48
6. Gigue  50

• Suite n°VI BWV 1012 en Ré majeur 51

1. Prélude  52
2. Allemande  55
3. Courante  56
4. Sarabande  57
5. Gavottes  58
6. Gigue  59

Suite n°I BWV 1007 en Sol majeur

1. Prélude  11

2. Allemande  12

3. Courante  13

4. Sarabande  14

5. Menuets  Menuet I
 Menuet II 14

6. Gigue  15

1 - Prélude

4

8

12

16

20

24

27

30

33

36

39

2 - Allemande

3

6

9

11

14

16

19

22

24

27

30

3 - Courante

5

9 *tr*

12

15 *tr*

18

22

25

29

33

36 *tr*

39

4 - Sarabande

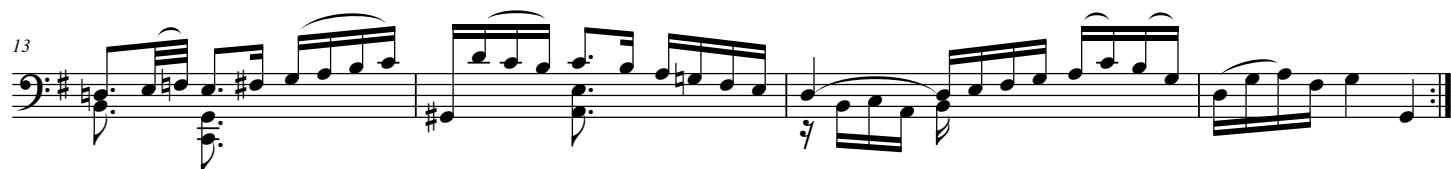

5 - Menuets

Menuet I

Menuet II

Menuet I da Capo

6 - Gigue

Suite n°II BWV 1008 en Ré mineur

1. Prélude  18
2. Allemande  20
3. Courante  21
4. Sarabande  22
5. Menuets 
 22
6. Gigue  23

1 - Prélude

5

9

12

16

19

22

25

28

31

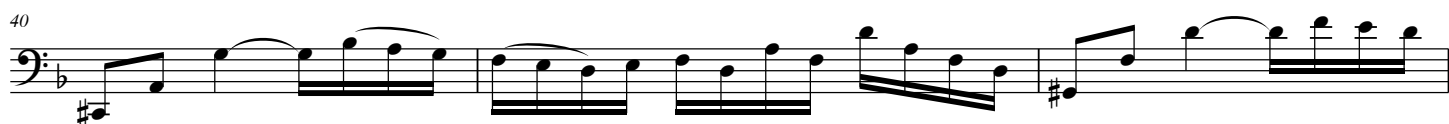

2 - Allemande

3

5

7

9

11

12

15

17

19

21

23

tr

tr

(tr)

3 - Courante

4

7

10

13

15

16

20

24

26

29

31

4 - Sarabande

5 - Menuets

33

41

tr

Menuet I da Capo

6 - Gigue

11

tr

20

tr

26

tr

32

tr

42

tr

50

tr

58

tr

64

tr

70

tr

Suite n°III BWV 1009 en Ut majeur

1. Prélude  26
2. Allemande  28
3. Courante  29
4. Sarabande  30
5. Bourrées 
 31
6. Gigue  32

1 - Prélude

41

45

49

53

57

61

65

69

73

77

83

tr

2 - Allemande

3

5 *tr*

7

9

11

12

15

17 *tr*

19

21

23

3 - Courante

8

15

22

29

36

43

50

57

64

71

78

4 - Sarabande

5

9

13

17

21

tr

5 - Bourrées

Bourrée I

5

8

14

19

24

28 *Bourrée II*

32

36

41

45

49

Bourrée I da Capo

6 - Gigue

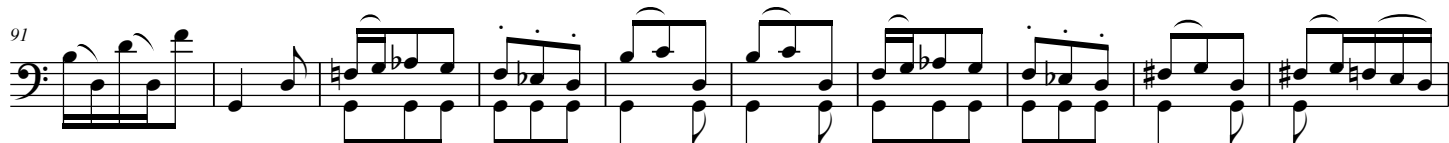
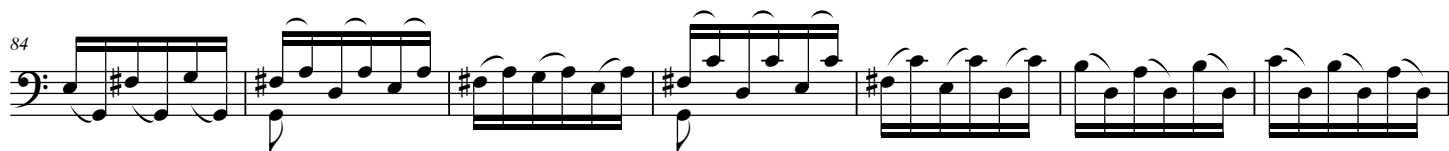

Suite n°IV BWV 1010 en Mi b majeur

1. Prélude	 34
2. Allemande	 36
3. Courante	 37
4. Sarabande	 38
5. Bourrées	<div>Bourrée I</div>  <div>Bourrée II</div>  38
6. Gigue	 40

1 - Prélude

6

11

16

21

26

31

36

41

46

50

53

57

60

64

68

72

76

80

84

89

tr

2 - Allemande

3 - Courante

6

11

17

22

28

32

38

43

46

50

55

60

Suite IV, 4 - Sarabande

6

7

13

18

23

28

tr

Suite IV, 5 - Bourrées

Bourrée I

5

9

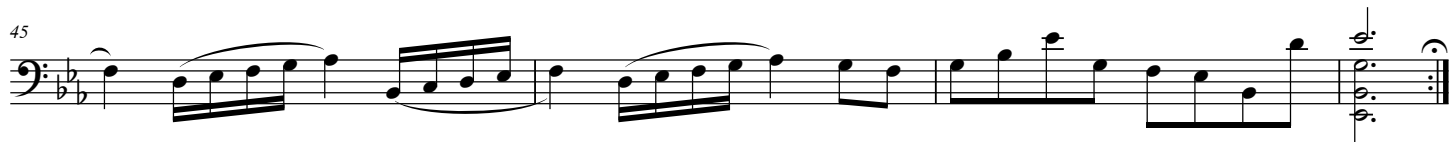

Bourrée 1 Da Capo

6 - Gigue

4

7

10

13

16

19

22

25

28

31

34

37

40

Suite n°V BWV 1011 en Ut mineur

1. Prélude  43
2. Allemande  46
3. Courante  47
4. Sarabande  47
5. Gavottes  48
6. Gigue  50

1 - Prélude

4

8 *tr*

11

15 *tr*

19

22

24 *tr*

27 *tr*

35

42

49

56

63

70

77

84

91

98

105

112

119

126

133

140

147

154

161

168

175

183

190

197

205

212

219

2 - Allemande

4

7

10

14

16

18

22

25

28

31

33

3 - Courante

4 - Sarabande

5 - Gavottes

Gavotte I

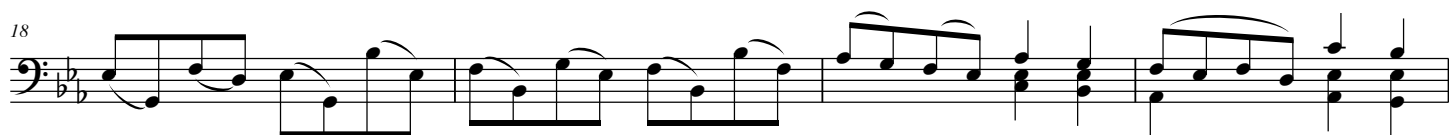
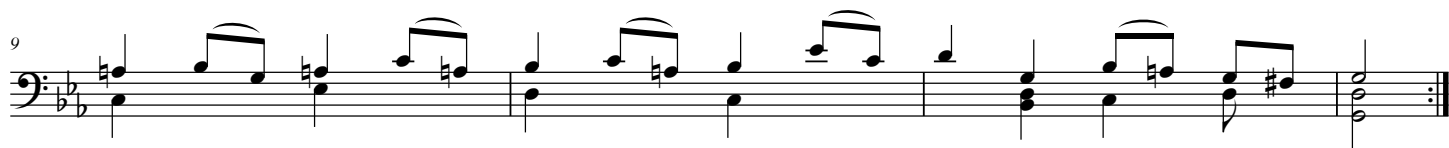

36 Gavotte II

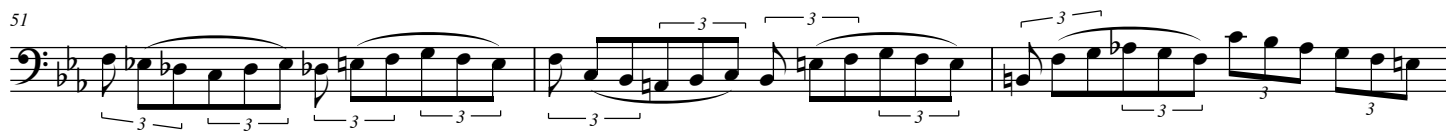

Gavotte I da Capo

6 - Gigue

Suite n°VI BWV 1012 en Ré majeur

1. Prélude	 52
2. Allemande	 55
3. Courante	 56
4. Sarabande	 57
5. Gavottes	<div>Gavotte I</div>  <div>Gavotte II</div>  58
6. Gigue	 59

1 - Prélude

f *p* *f* *p*

5

f

9

13

p *f* *p* *f*

17

21

25

29

33

37

41

45

49

53

56

59

62

65

68

71

74

77

80

83

85

87

89

91

94

96

99

102

2 - Allemande

3 - Courante

6

11

15

18

21

25

30

34

39

44

49

53

58

62

67

4 - Sarabande

9

15

21

27

5 - Gavottes

Gavotte I

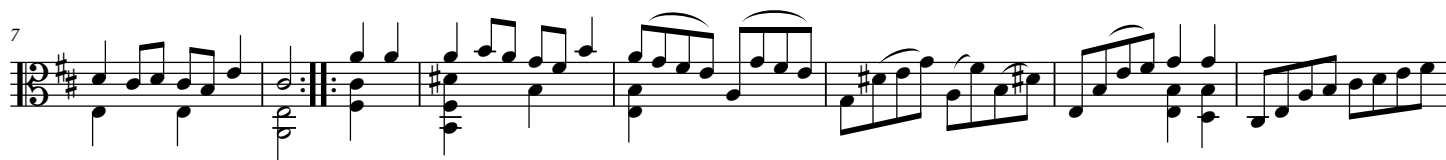
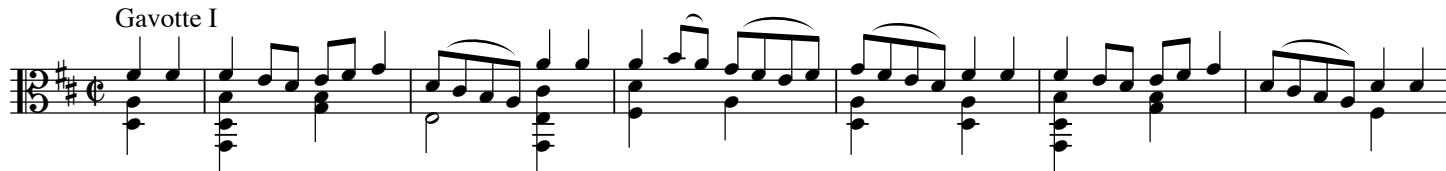

Gavotte II

Gavotte I da Capo

6 - Gigue

* Ossia (dernière note de la mesure 63)

Cette partition a été saisie au format ABC (<http://abcnotation.com/>) d'après des documents du domaine public disponibles sur le site IMSLP (<http://imslp.org/>). Elle a été mise en page en utilisant le programme abc2svg (<http://moinejf.free.fr/>) pour la musique, et L^AT_EX (<http://www.latex-project.org/>) pour le texte et l'imposition. Les documents IMSLP utilisés comme références sont :

IMSLP 512542 manuscrit attribué à Anna Magdalena Bach ;

IMSLP 12165 édité par Alfred Dörffel, publié par Breitkopf & Härtel en 1879 ;

IMSLP 325883 manuscrit attribué à Johann Peter Kellner.

Cette partition est disponible, ainsi que son code source au format ABC, sur le site :

<https://www.oclaribou.fr/MusicBJS/BJSCelloSuites>

ainsi que sur GitHub :

https://github.com/Frederic-soft/SuitesVioloncelle_2025

Elle est distribuée sous licence Creative Commons Attribution-ShareAlike 4.0

<http://creativecommons.org/licenses/by-sa/4.0/>

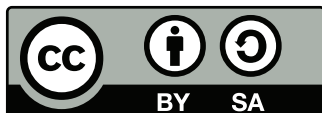

ce qui signifie que vous êtes libre de :

Partager — copier, distribuer et communiquer le matériel par tous moyens et sous tous formats pour toute utilisation, y compris commerciale ;

Adapter — remixer, transformer et créer à partir du matériel pour toute utilisation, y compris commerciale.

selon les conditions suivantes :

Attribution — Vous devez créditer l'Œuvre, intégrer un lien vers la licence et indiquer si des modifications ont été effectuées à l'Œuvre. Vous devez indiquer ces informations par tous les moyens raisonnables, sans toutefois suggérer que l'Offrant vous soutient ou soutient la façon dont vous avez utilisé son Œuvre.

Partage dans les Mêmes Conditions — Dans le cas où vous effectuez un remix, que vous transformez, ou créez à partir du matériel composant l'Œuvre originale, vous devez diffuser l'Œuvre modifiée dans les mêmes conditions, c'est-à-dire avec la même licence avec laquelle l'Œuvre originale a été diffusée.

Pas de restrictions complémentaires — Vous n'êtes pas autorisé à appliquer des conditions légales ou des mesures techniques qui restreindraient légalement autrui à utiliser l'Œuvre dans les conditions décrites par la licence.

Pour les détails complets de la licence, veuillez consulter <http://creativecommons.org/licenses/by-sa/4.0/>

Ces conditions peuvent être levées avec la permission du titulaire des droits **frederic@oclaribou.fr**

